ŠTĚPÁNOV

ÚZEMNÍ PLÁN

I.B.2. KONCEPCE VODNÍHO HOSPODÁŘSTVÍ

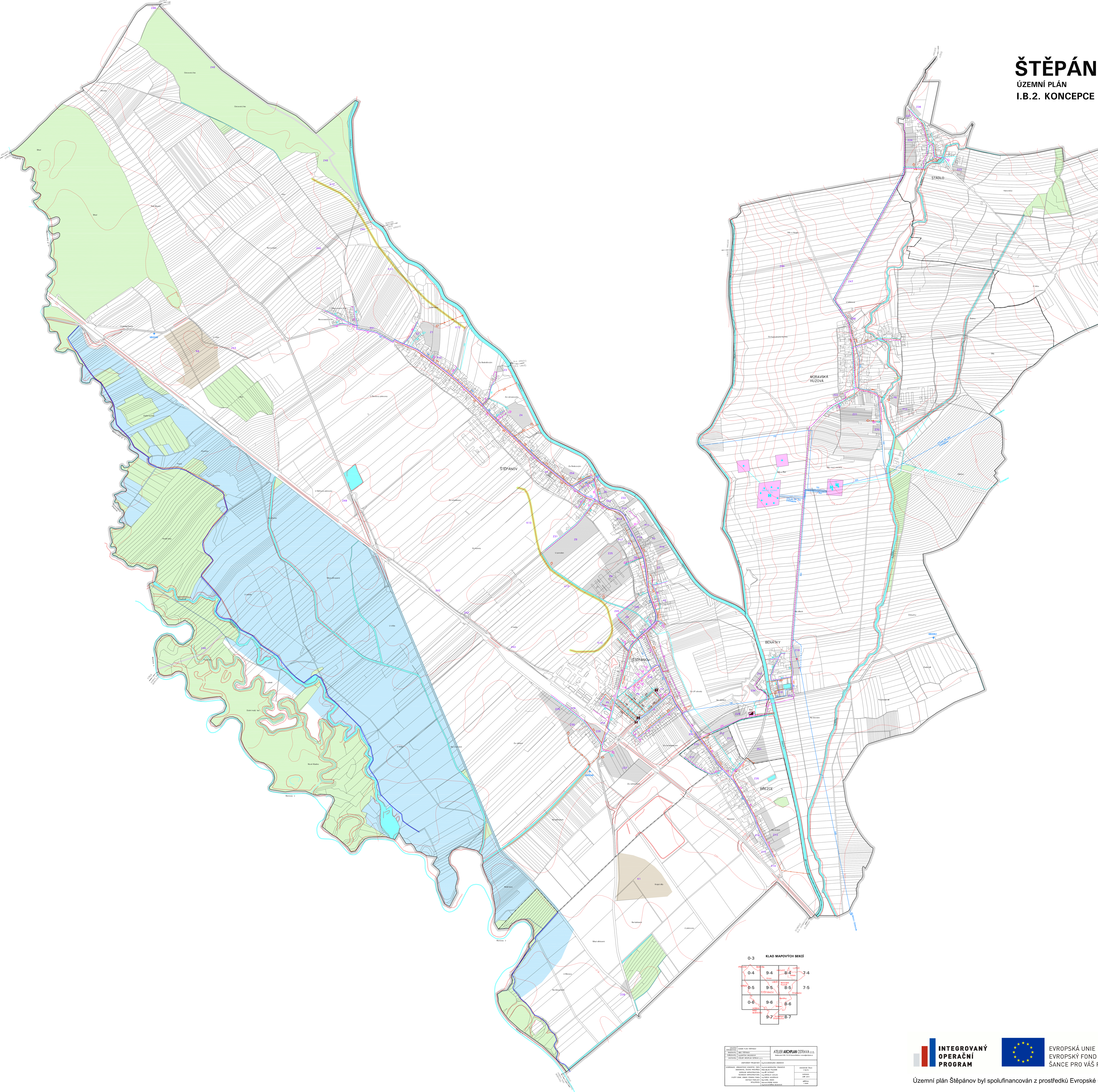

LEGENDA JEVŮ, JEJICHŽ ZÁVAZNOST V ÚZEMÍ JE STANOVENA VYDÁNÍM ÚZEMNÍHO PLÁNU:

STAV	NÁVRH	
		HLAVNÍ VODOVODNÍ ŘAD PITNÉ VODY
		ŘAD PITNÉ VODY
		SPLAŠKOVÁ KANALIZACE TLAKOVÁ
		DEŠŤOVÁ KANALIZACE
		SMĚRY NAPOJENÍ VODOVODU A KANALIZACE
		PROTIPOVODŇOVÉ HRÁZE (K12 + K13)
		NAVRŽENO KE ZRUŠENÍ

DOPLŇUJÍCÍ ÚDAJE:

STAV	NÁVRH	
		HRANICE OBCE
		HRANICE KATASTRŮ
		LESNÍ POZEMKY
		VODNÍ TOKY A PLOCHY
		ZATRUBNĚNÝ POTOK
	Z1	ZASTAVITELNÉ (Z) A PŘESTAVBOVÉ (P) PLOCHY S OZNAČENÍM
	K1	PLOCHY ZMĚN V KRAJINĚ – K1 + K6 PLOCHY POVRCHOVÉ TĚŽBY
150		HLAVNÍ VODOVODNÍ ŘAD PITNÉ VODY
80		ŘAD PITNÉ VODY
250		SPLAŠKOVÁ KANALIZACE GRAVITAČNÍ
40		SPLAŠKOVÁ KANALIZACE TLAKOVÁ
600		DEŠŤOVÁ KANALIZACE
		VÝÚSTNÍ OBJEKT KANALIZACE
ČOV		ČISTÍRNA ODPADNÍCH VOD
ČS		ČERPACÍ STANICE ODPADNÍCH VOD
ČS		ČERPACÍ STANICE VODY
		VODNÍ ZDROJ
		VRT POZOROVACÍ SÍTĚ ČHMÚ
		PROTIPOVODŇOVÉ HRÁZE
		PLOCHY ZAŘÍZENÍ TECHNICKÉ INFRASTRUKTURY
		ÚZEMÍ ŘEŠENÉ STUDIÍ REVITALIZACE POVODÍ PÍSEČNÉ A ŘEKY MORAVY U ŠTĚPÁNOVA

ATELIER ARCHPLAN OSTRAVA s.r.o.

INTEGROVANÝ OPERAČNÍ PROGRAM

EVROPSKÁ UNIE
EVROPSKÝ FOND PRO REGIONÁLNÍ ROZVOJ
ŠANCE PRO VÁŠ ROZVOJ

MINISTERSTVO PRO MÍSTNÍ ROZVOJ

Územní plán Štěpánov byl spolufinancován z prostředků Evropské unie, Evropského fondu pro regionální rozvoj