ŠTĚPÁNOV

ODŮVODNĚNÍ ÚZEMNÍHO PLÁNU

II.C. VÝKRES PŘEDPOKLÁDANÝCH ZÁBORŮ PŮDNÍHO FONDU

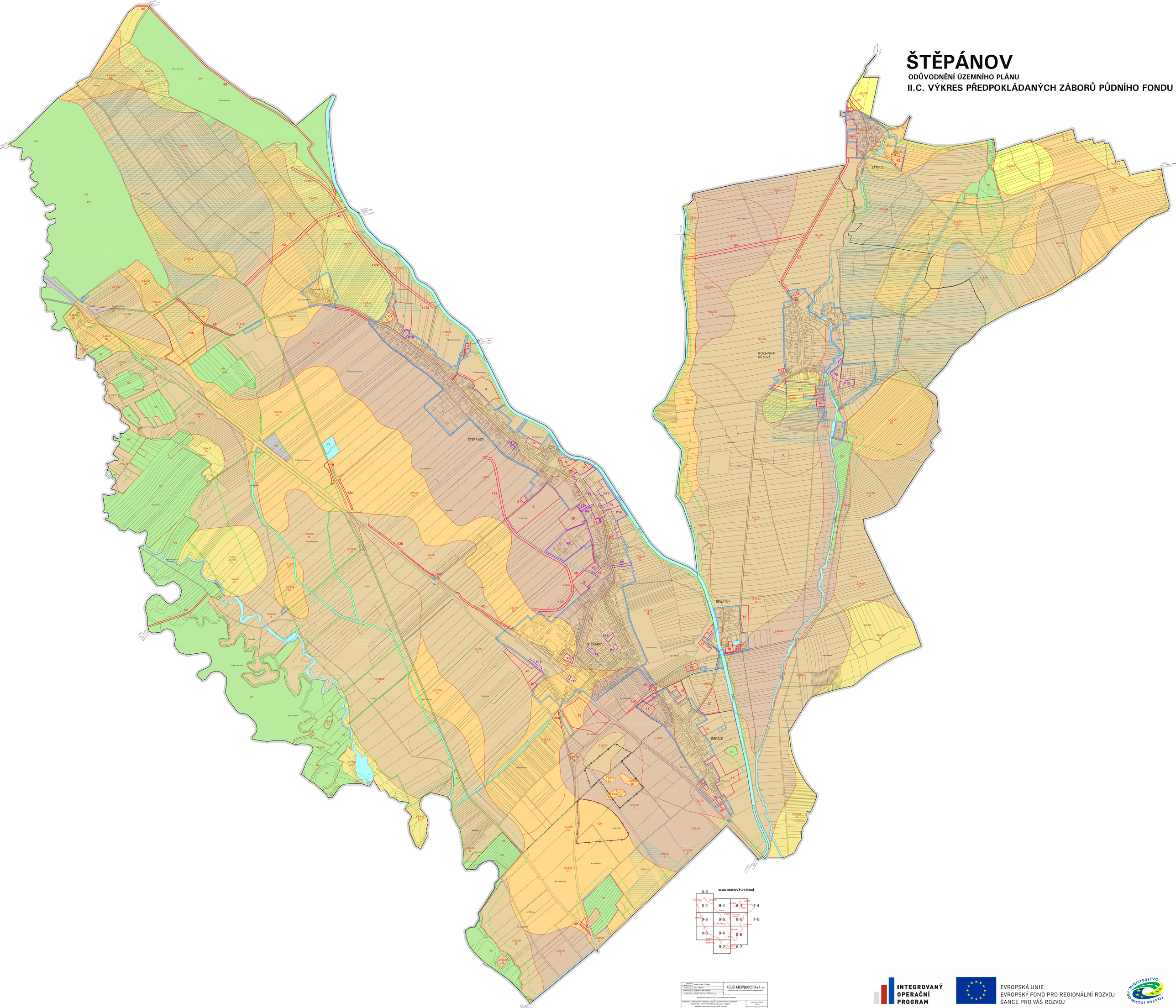

OBJEDNATEL:	ÚZEMNÍ PLÁN ŠTĚPÁNOV	ATELIER ARCHPLAN OSTRAVA s.r.o. Dvořákova 276, 702 00 Ostrava-Moravská ostrava, www.archplan.cz	
ZHOTOVITEL:	MAGISTRÁT MĚSTA OSTRAVY		
ZODPOVĚDNÝ PROJEKTANT:	ATELIER ARCHPLAN OSTRAVA s.r.o.		
ZODPOVĚDNÝ PROJEKTANT	Ing.Arch.BOHUMÍR ZEMÁNEK		
KOORDINACE, URBANISTICKÁ KONCEPCE, ÚSES:	Ing.Arch.BOHUMÍR ZEMÁNEK	ZAKÁZKOVÉ ČÍSLO:	11/6,7/0
URBANISTICKÁ KONCEPCE, DOPRAVA:	Ing.Arch.JAN ŠVÉDA	DATUM:	1/2011
DOPRAVA INFRASTRUKTURA:	Ing.JIŘÍ DUŠÁNEK		
TECHNICKÁ INFRASTRUKTURA:	Ing.ANDREJ GALLO	FORMÁT:	
VYLOŽ ZÁJM, ZÁBORY PŮDNÍHO FONDU:	Ing.TOMÁŠ NOVOTNÝ		3xB1, 2xA4
ÚSES:	Ing.Arch.JAN ŠVÉDA	MĚŘÍTKO:	
SPOLUPRÁCE:	Ing.Arch.PAVEL BUBEN		1:5000
	Ing.Arch.KATEŘINA BUDÍNOVÁ		

INTEGROVANÝ OPERAČNÍ PROGRAM
EVROPSKÁ UNIE
EVROPSKÝ FOND PRO REGIONÁLNÍ ROZVOJ
ŠANCE PRO VÁŠ ROZVOJ
MINISTERSTVO PRO MÍSTNÍ ROZVOJ
Územní plán Štěpánov byl spolufinancován z prostředků Evropské unie, Evropského fondu pro regionální rozvoj